ZHUZHOU

JIANHU

株洲建湖硬质合金有限公司

专业硬质合金
生产服务商

责任·专业·稳定·诚信
Responsibility · Profession · Stability · Integrity

ZZJHCC®

建湖合金

JIANHU CEMENTED CARBIDE

总经理致辞

General manager's statement

自从2006年从事硬质合金行业以来，我早已认定硬质合金是我毕生的事业。

十三年的销售生涯经历数之不尽的坎坷，最让我痛心的问题是提供给客户的样品合格，后期生产出的同一产品却出现大量不良，这使我明白了要确保品质就要自己把握生产的道理。通过数年的巩固学习和实践操作，2017年5月份我终于拥有了梦寐以求的合金工厂，并在短时间内成功生产了优质的产品开始销售，最让我欣慰的是我的产品得到了客户的一致好评。

品质稳定和注重信誉对我来说同样重要，我不仅要做出高性价比的产品来满足客户的需求，同时也会对每一位客户坦诚相待。我坚信以诚实的心态做好每一步，一定会促使与之达成长期双赢合作。

我的梦想是带领团队打造知名诚信企业，第一个工厂只是开始，而我的目标远不止此，我坚信这一天并不遥远。

Since I was engaged in the cemented carbide industry in 2006, I recognized that cemented carbide is my lifelong career.
With 13 years sales career, an endless number of ups and downs, the problem that saddens me most is that the sample provided to the customer is qualified, but it occurs a lot of defective products when mass production. And it made me understand that to ensure the quality, we must grasp the production by ourselves.
After several years of learning and practical operation, finally I had my own cemented carbide factory in May 2017, we successful start produce and selling high quality products within a short time, what makes me most gratified is that my products have been well received by customers.
Stable quality and credibility are equally important to me, not only should we produce cost-effective products to meet the needs of customers, but also treat every customer frankly. I firmly believe that doing every step with an honest attitude will surely promote long-term win-win cooperation with them.
My dream is to lead the team to build a well-known and honest enterprise, the first factory is just the beginning, and my goal is far more than this. I firmly believe that this day is not far away.

关于我们

ABOUT US

株洲建湖硬质合金有限公司

成立时间：注册于2017年5月，2017年8月开始生产

公司规模：目前总投资500万，年产量约80吨

部门组成：研发部/销售部/生产部/仓储部/管理部

主要产品：数控刀片/板材/圆片/圆棒/地矿类产品等

ZHUZHOU JIANHU CEMENTED CARBIDE CO.,LTD.

Established time: Registered in May 2017, and started production in August 2017.
Company size: The total investment is 5 million and the annual output is about 80 tons at present.
Department composition: Research and Development Department, Sales Department, Production Department, Storage Department, Administration Department.
Main products: Carbide CNC inserts, carbide plates, carbide disc cutters, carbide rods, carbide mining buttons etc.

企业文化
THE ENTERPRISE CULTURE

企业愿景：成为国际品牌
企业文化：舍弃自己　得之家庭
客户理念：给予信誉　得到信赖
销售理念：弄好心态　活跃应用
生产理念：用心做好　敢于负责

Corporate vision: To be international brand.
Corporate culture: Abandoning personal benefit, get a family.
Customer philosophy: Give credibility, get trusted.
Sales concept: Make a good attitude, active application.
Production concept: Do it with your heart, be brave to take responsibility.

建湖硬质合金

JIANHU CEMENTED CARBIDE

牌号及性能

CEMENTED CARBIDE GRADES AND PROPERTIES

国际牌号 ISO	牌号 Grade	颗粒度 (μm) Granularity	粘结相 (%) Binder	密度 (g/cm^3) Density	硬度 (HRA) Hardness	强度 (MPa) TRS	推荐用途 Recommended Uses
K10	JK6	0.8	6	14.97	90-91	2400	切削工具 Cutting tool
		2			89.5-90.5	2500	切削工具，模具材料 Cutting tools,Die materials
		4			88.5-89.5	2600	模具材料，耐磨材料 Die materials，Wear-resistant materials
K20	JK8	2	8	14.75	89-90	3000	切削工具，矿山工具 Cutting tools, Mining tools
		4			88.5-89.5	3200	模具材料，耐磨材料，矿山工具 Die materials，Wear-resistant materials, Mining tools
	JK10	0.8	10	14.47	90-91	3000	切削工具 Cutting tool
		2			89-90	3200	切削工具，模具材料 Cutting tools,Die materials
		4			88-89	3400	模具材料，耐磨材料，矿山工具 Die materials，Wear-resistant materials, Mining tools
K30	JK12	2	12	14.27	88-89	3000	模具材料，耐磨材料，矿山工具 Die materials，Wear-resistant materials, Mining tools
	JK13	1.5	13	14.20	89-90	3200	
	JK15	0.8	15	14.00	89.5-90.5	3200	
		2			86-87	3500	
K40	JK20	4	20	13.50	83-85	3500	模具材料，耐磨材料，矿山工具 Die materials，Wear-resistant materials, Mining tools

国际牌号 ISO	牌号 Grade	颗粒度 (μm) Granularity	粘结相 (%) Binder	密度 (g/cm^3) Density	硬度 (HRA) Hardness	强 度 (MPa) TRS	推荐用途 Recommended Uses
P10	JP10	2	6	11.5	90-91	1800	切削工具 Cutting tool
P20	JP20	2	8	11.7	89-90	1800	切削工具 Cutting tool
P30	JP30	2	5	13	89-91	1800	切削工具 Cutting tool
M10	JM6	2	6	13	89.5-90.5	2000	切削工具，模具材料 Cutting tools,Die materials
M20	JM20	2	8	13	89-90	2000	切削工具，模具材料 Cutting tools,Die materials
其他 Other Models	JK2712	2	27	11.3	81	2200	适用于锣刀，钻嘴，微钻的银焊柄 Applicable to silver-brazed shanks of router cutters, drill bits, and micro drills.
	JK2212	2	22	10.7	83	2000	适用于锣刀，微钻的电阻焊柄 Applicable to resistance-welded shanks of router cutters and micro drills.

建湖硬质合金

JIANHU CEMENTED CARBIDE

硬质合金模具材料

DIE MATERIALS

模具材料适用于制作卸料板、冲压凹模、凸模、电子级进模、冷镦冷冲铜、铝、钢、合金钢材质的标准件，螺丝钉、铆钉以及其他冲压模具等，亦可用于医疗设备的防辐射和防腐蚀材料。

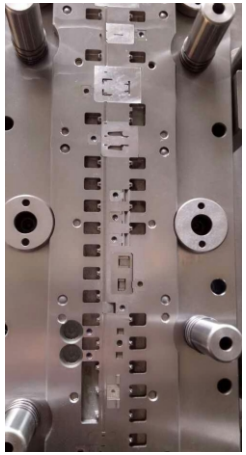

板材常用规格表

Carbide Plate Dimension & Tolerance Chart

长 度 L (mm)	宽 度 W (mm)	高 度 T (mm)
108	108	1~108
200	200	50
250	250	40
300	300	30

冷墩模常用规格表

Carbide Cold Forming Die Dimension & Grade Chart

外径 OD （Φ) mm	9~80
内径 ID （Φ) mm	1~60
高 度 T (mm)	5~60

常用牌号 Alloy Designation

国际牌号 ISO	牌号 Grade	颗粒度 Granularity (μm)	粘结相 Binder(%)	密度 Density (g/cm³)	硬度 Hardness (HRA)	强 度 TRS (MPa)
K10	JK6	2	6	14.97	89.5-90.5	2500
		4			88.5-89.5	2600
K20	JK8	2	8	14.75	89-90	3000
		4			88.5-89.5	3200
K30	JK12	2	12	14.27	88-89	3000
	JK13	1.5	13	14.20	89-90	3200
	JK15	0.8	15	14	89.5-90.5	3200
		2			86-87	3500
K40	JK20	4	20	13.5	83-85	3500
M10	JM6	2	6	13	89.5-90.5	2000
M20	JM20	2	8	13	89-90	2000

建湖硬质合金

JIANHU CEMENTED CARBIDE

硬质合金圆棒

CEMENTED CARBIDE ROUND BAR

主要用于整体立铣刀、整体铰刀、汽车专用刀具等，同时也可以制作硬质合金冲头、芯棒、顶尖及穿孔工具等。

圆棒规格

Cemented Carbide Round Rod Specifications

外径 OD (Φ) mm	3~42
长度 L mm	20~330

常用牌号 Alloy Designation

国际牌号 ISO	牌号 Grade	颗粒度 Granularity (μm)	粘结相 Binder(%)	密度 Density (g/cm³)	硬度 Hardness (HRA)	强 度 TRS (MPa)
K20	JK8	2	8	14.75	89-90	3000
		4			88.5-89.5	3200
	JK10	0.8	10	14.47	90-91	3000
		2			89-90	3200
		4			88-89	3400
K30	JK12	2	12	14.27	88-89	3000
M10	JM6	2	6	13	89.5-90.5	2000
M20	JM20	2	8	13	89-90	2000

建湖硬质合金

JIANHU CEMENTED CARBIDE

硬质合金圆片

CEMENTED CARBIDE ROUND DISC

适用于普通钢、合金钢、淬火钢、铜、铝、不锈钢、钛合金等金属材料和PCB电子印刷电路板、水泥石棉瓦、墙地板瓷砖、纸张、胶纸、橡皮、皮革等非金属材料的切断或开槽加工。

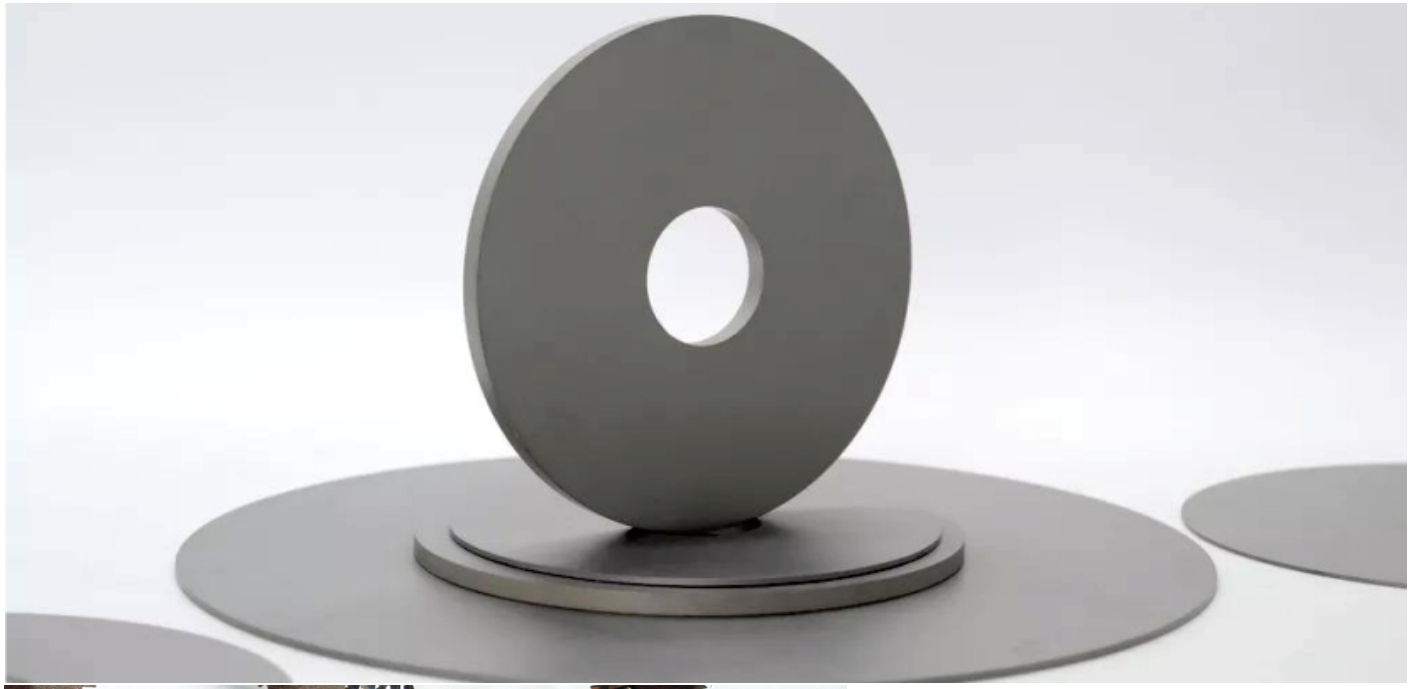

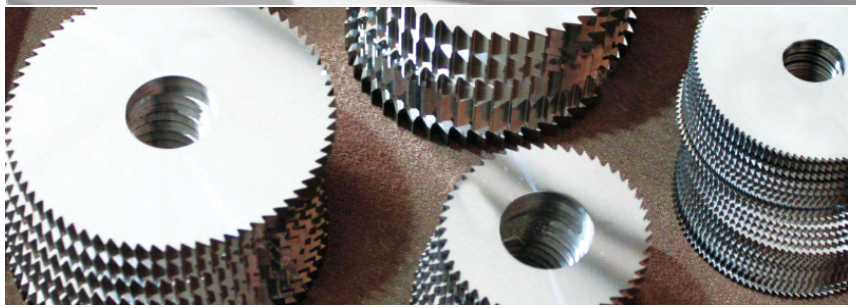

圆片规格
Round Disc Specifications

外径 DIA (mm)	内 径 ID (mm)	厚　度 T (mm)
20-250	0-200	0-50

常用牌号 Alloy Designation

国际牌号 ISO	牌号 Grade	颗粒度 Granularity (μm)	粘结相 Binder(%)	密度 Density (g/cm³)	硬度 Hardness (HRA)	强 度 TRS (MPa)
K20	JK8	2	8	14.75	89-90	3000
	JK10	0.8	10	14.47	90-91	3000
M10	JM6	2	6	13	89.5-90.5	2000

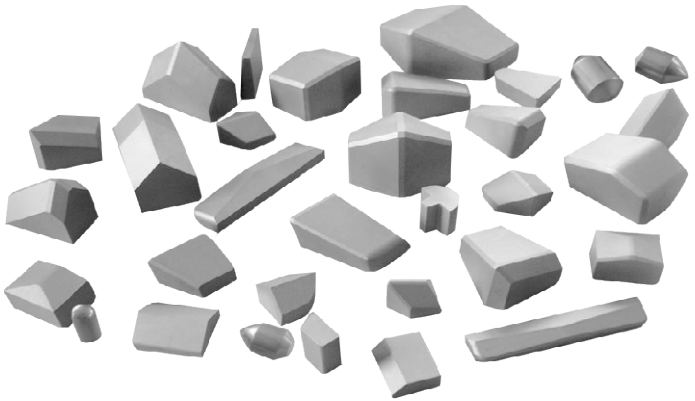

常用牌号 Alloy Designation

国际牌号 ISO	牌号 Grade	颗粒度 Granularity (μm)	粘结相 Binder(%)	密度 Density (g/cm^3)	硬度 Hardness (HRA)	强 度 TRS (MPa)
K20	JK8	2	8	14.75	89-90	3000
		4			88.5-89.5	3200
K30	JK13	1.5	13	14.20	89-90	3200
	JK15	0.8	15	14	89.5-90.5	3200
		2			86-87	3500

建湖硬质合金

JIANHU CEMENTED CARBIDE

硬质合金地矿类产品

CEMENTED CARBIDE MINING TOOLS

广泛应用于石油钻井及除雪的雪犁设备中，在切削工具与矿山机械、道路维修和煤钻工具中也有很好的应用。亦可用作采石、采矿以及隧道和民用建筑中的采掘工具。

建湖硬质合金

JIANHU CEMENTED CARBIDE

硬质合金球齿

CEMENTED CARBIDE BUTTON

广泛应用于石油钻井及除雪的雪犁设备中，在切削工具与矿山机械、道路维修和煤钻工具中也有很好的应用。亦可用作采石、采矿以及隧道和民用建筑中的采掘工具。

球型齿 Spherical Buttons

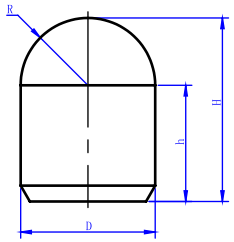

型 号 Specification	基本尺寸(mm) Basic Dimension		型 号 Specification	基本尺寸(mm) Basic Dimension	
	直径DIA(mm)	高度 H (mm)		直径DIA(mm)	高度 H (mm)
JQ0406	4.2	6	JQ1522	12.5	22
JQ0507	5.2	7	JQ1624	16.2	24
JQ0709	7.2	9	JQ1825	18.2	25
JQ0914	9.5	14	JQ1928	19.2	28
JQ1217	12.2	17	JQ2635	26.2	35
JQ1422	14.2	22	JQ2838	28.5	38

锥型齿 Conical Teeth

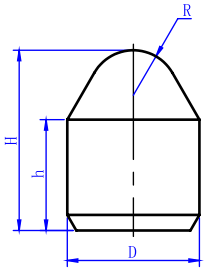

型 号 Specification	基本尺寸(mm) Basic Dimension		型 号 Specification	基本尺寸(mm) Basic Dimension	
	直径DIA(mm)	高度 H (mm)		直径DIA(mm)	高度 H (mm)
JZ0507	5.45	7	JZ1217	12.35	17
JZ0710	7.45	10	JZ1419	14.35	19
JZ0812	8.35	12	JZ1418	14.80	18
JZ0913	9.25	13	JZ1625	16.35	25
JZ1015	10.25	15	JZ2238	22.35	38

平头齿 Flat-Top Buttons

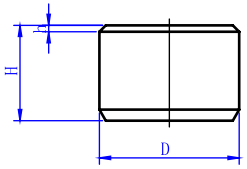

型 号 Specification	基本尺寸(mm) Basic Dimension		型 号 Specification	基本尺寸(mm) Basic Dimension	
	直径DIA(mm)	高度 H (mm)		直径DIA(mm)	高度 H (mm)
JP0406	4.30	6	JP0806	8.25	6.9
JP0506	5.30	6	JP1009	10.35	9.6
JP0606	6.76	6	JP1212	12.30	12.0
JP0707	7.50	7	JP1615	16.20	15.0

锯型齿 Saw Teeth

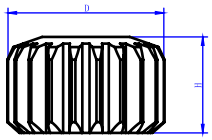

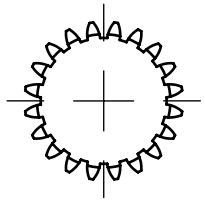

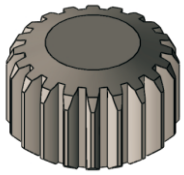

型 号 Specification	基本尺寸(mm) Basic Dimension	
	直径DIA(mm)	高度 H (mm)
JJ0605	6.5	5.0
JJ0807	8.3	7.0
JJ1106	11.5	6.5
JJ1309	13.0	9.0

可根据客户需求定制

抛物型齿 Parabolic Inserts

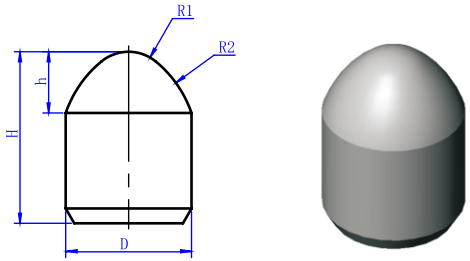

型 号 Specification	基本尺寸(mm) Basic Dimension		
	直径DIA(mm)	高度 H (mm)	球冠高度 H (mm)
JPW0711	7.30	11	3.93
JPW0812	8.35	12	4.48
JPW0914	9.25	14	5.00
JPW1015	10.25	15	5.58
JPW1218	12.35	18	7.6
JPW1320	13.10	20	7.1
JPW1422	14.35	22	7.1
JPW1622	16.50	2	12.5

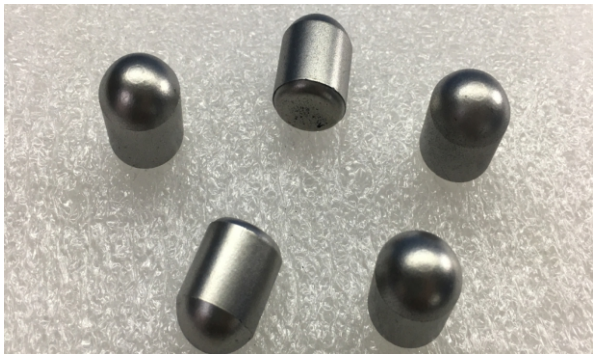

勺型齿 Scoop-Type Teeth

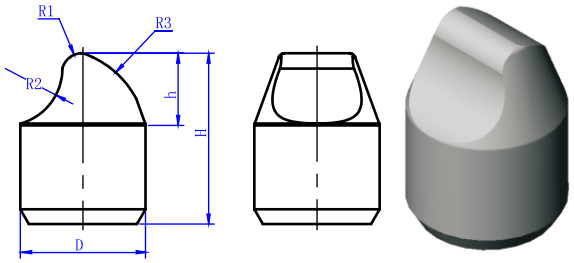

型 号 Specification	基本尺寸(mm) Basic Dimension		
	直径DIA(mm)	高度 H (mm)	球冠高度 H (mm)
JS0813	8.3	13.0	4.7
JS1115	11.5	15.1	6.9
JS1320	13.2	20.0	9.4
JS1418	14.3	18.0	8.1
JS1619	16.35	19.5	11.1
JS1625	16.35	25.4	13.1
JS2239	22.80	39.7	21.9
JS3047	30.50	41.0	19.5

楔型齿 Wedge Teeth

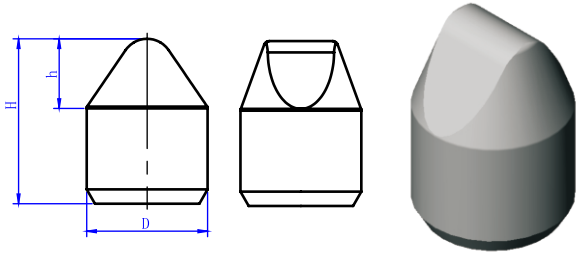

型 号 Specification	基本尺寸(mm) Basic Dimension		
	直径DIA(mm)	高度 H (mm)	球冠高度 H (mm)
JX1014	10.35	14.0	6.0
JX1114	11.50	14.0	7.5
JX1217	12.20	17.0	6.0
JX1318	13.20	18.0	7.5
JX1421	14.50	21.0	8.1
JX1619	16.35	19.5	10.0
JX1828	18.50	28.0	13.1
JX2032	20.50	32.0	15.5

可根据客户需求定制

建湖硬质合金

JIANHU CEMENTED CARBIDE

硬质合金截齿

CEMENTED CARBIDE PICK CUTTERS

适应于矿山开采、煤炭挖掘、矿石破碎、道路挖掘等领域。

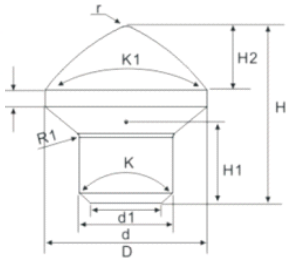

型 号 Specification	基本尺寸 Basic Dimension											
	SR	r	R1	K	K1	H	H1	H2	H3	D	d	d1
M1-Ø18x22	30	1.5	2	120°	90°	22	11	7.5	1.5	18	10	6.5
M1-Ø20x27	35	1.5	2	60°	90°	27	13.5	8.5	4	20	12	9.7
M1-Ø19x26	28	2	2	90°	120°	26	0	10	4	19	14	12
M1-Ø20x25	26	1.5	2	120°	90°	25	0	8	2	20	12	5
M1-Ø20x25	35	1.5	2	120°	90°	25	0	7.5	1.5	20	12	5

常用牌号 Alloy Designation

国际牌号 ISO	牌号 Grade	颗粒度 Granularity (μm)	粘结相 Binder(%)	密度 Density (g/cm³)	硬度 Hardness (HRA)	强 度 TRS (MPa)
K20	JK8	2	8	14.75	89-90	3000
		4			88.5-89.5	3200
K30	JK13	1.5	13	14.20	89-90	3200
	JK15	0.8	15	14	89.5-90.5	3200
		2			86-87	3500

主要用于寒冷潮湿地区的汽车轮胎、登山鞋靴、滑雪杖等处，根据不同的用处和镶嵌槽型不同，其规格有不同的要求，但是材质主要以耐磨、耐低温、高硬度等特点。

汽车轮胎防滑钉 Carbide-Tipped Studs

规 格 Dimensions: 8-10-1 8-11-1 8-12-1 8-13-1 9-10-1 9-11-1 9-12-1 9-13-1 9-14-1

常用牌号 Alloy Designation

国际牌号 ISO	牌号 Grade	颗粒度 Granularity (μm)	粘结相 Binder(%)	密度 Density (g/cm^3)	硬度 Hardness (HRA)	强 度 TRS (MPa)
K30	JK13	1.5	13	14.20	89-90	3200
	JK15	0.8	15	14	89.5-90.5	3200
		2			86-87	3500

建湖硬质合金

JIANHU CEMENTED CARBIDE

硬质合金磨头

CEMENTED CARBIDE GRINDING HEAD

可用于美甲、卸甲、修整、打磨、去死皮等。

常用型号 Nominal Dimension： A0613, C0613, M0613, L0613, F0613, H0613, G0613, E0610, N06507, D06705

常用牌号 Alloy Designation

国际牌号 ISO	牌号 Grade	颗粒度 Granularity (μm)	粘结相 Binder(%)	密度 Density (g/cm^3)	硬度 Hardness (HRA)	强度 TRS (MPa)
K10	JK6	2	6	14.97	89.5-90.5	2500
K20	JK8	2	8	14.75	89-90	3000

型号 Nominal Dimension: 3.175*24, 3.175*26, 3.175*38, 3.175*45

常用牌号 Alloy Designation

国际牌号 ISO	牌号 Grade	颗粒度 Granularity (μm)	粘结相 Binder(%)	密度 Density (g/cm^3)	硬度 Hardness (HRA)	强 度 TRS (MPa)
其他 Other Models	JK2712	2	27	11.3	81	2200
	JK2212	2	22	10.7	83	2000

建湖硬质合金

JIANHU CEMENTED CARBIDE

硬质合金微钻刀柄

CARBIDE MICRO SHANK FOR PCB DRILLING

适用于焊接式PCB的锣刀、微钻、钻咀的刀柄。

建湖硬质合金

JIANHU CEMENTED CARBIDE

硬质合金复合片

CEMENTED CARBIDE BONDED BLANK

广泛应用于石油钻井、地质勘探、煤田钻采钻头上和机械加工工具等行业。

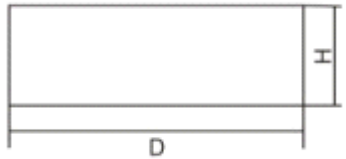

型 号 Specification	基本尺寸 Basic Dimension（mm）		近似单重（g） Approximate Unit Weight
	D	H	
ZFP9.5 X 7.8P	9.5	7.6	7.92
ZFP11.0 X 5.5P	11.0	5.5	7.49
ZFP13.7 X 3.8P	13.7	3.8	7.99
ZFP14.6 X 4.1P	14.6	4.1	10.05
ZFP15.5 X 4.0P	15.5	4.0	11.16
ZFP33.9 X7.0P	33.9	7.0	90.19
ZFP45.0 X 3.9P	45.0	3.9	92.72
ZFP55.0 X 3.5P	55.0	3.5	124.95
ZFP62.0 X 3.5P	62.0	3.5	159.22

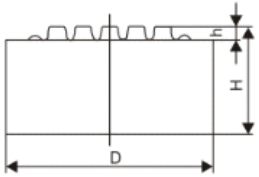

型 号 Specification	基本尺寸 Basic Dimension（mm）			近似单重（g） Approximate Unit Weight
	D	H	h	
ZFP9.25 X 7.6W	9.25	7.6	0.6	7.08
ZFP10.8 X 7.6W	10.80	7.6	0.6	9.68
ZFP11.35 X 7.0W	11.35	7.0	0.6	9.68
ZFP12.75 X 12.7W	12.75	12.7	1.0	22.36
ZFP14.7 X 12.5W	14.70	12.5	1.0	29.4

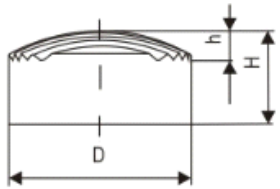

型 号 Specification	基本尺寸 Basic Dimension (mm)			近似单重（g） Approximate Unit Weight
	D	H	h	
ZFP14.6 X 4.2Z2	14.6	4.2	1.8	8.35
ZFP14.6 X 12.5Z2	14.6	12.5	1.8	27.6

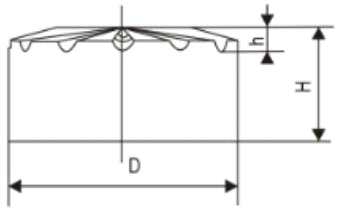

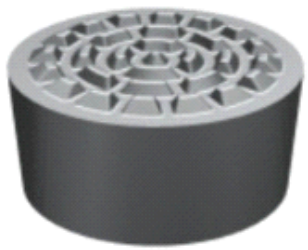

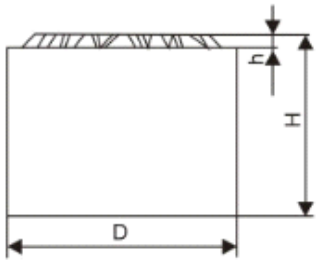

型 号 Specification	基本尺寸 Basic Dimension (mm)			近似单重（g） Approximate Unit Weight
	D	H	h	
ZFP14.6 X 4.8F	14.60	4.8	1.6	10.04
ZFP14.6 X 7.5F	14.60	7.5	1.6	16.40
ZFP16.76 X 12.0F	16.76	12.0	1.6	36.50
ZFP21.0 X 7.8F1	21.00	7.8	1.6	36.32

型 号 Specification	基本尺寸 Basic Dimension (mm)			近似单重（g） Approximate Unit Weight
	D	H	h	
ZFP14.7 X 12.5S	14. 7	12.5	0.9	29.34
ZFP14.8 X 12.5S1	14. 8	12.5	1.0	28.96
ZFP18.0 X 12.5S1	18. 0	12.5	1.0	43.26

常用牌号 Alloy Designation

国际牌号 ISO	牌号 Grade	颗粒度 Granularity (μm)	粘结相 Binder(%)	密度 Density (g/cm³)	硬度 Hardness (HRA)	强 度 TRS (MPa)
K30	JK13	1.5	13	14.20	89-90	3200
	JK15	0.8	15	14	89.5-90.5	3200
		2			86-87	3500

建湖硬质合金

JIANHU CEMENTED CARBIDE

硬质合金密封环

CEMENTED CARBIDE SEALING RING

具有耐磨，耐腐蚀等特性，广泛用于石油、化工等领域的机械密封。

型 号 Specification	外 径ID (mm)	内 孔OD (mm)	高 度T (mm)
1	12	8	5
2	32	28	8
3	65	55	10
4	130	110	10
5	250	240	7
……	……	……	……

常用牌号 Alloy Designation

国际牌号 ISO	牌号 Grade	颗粒度 Granularity (μm)	粘结相 Binder(%)	密度 Density (g/cm^3)	硬度 Hardness (HRA)	强 度TRS (MPa)
K10	JK6	2	6	14.97	89.5-90.5	2500
		4			88.5-89.5	2600
K20	JK8	2	8	14.75	89-90	3000
		4			88.5-89.5	3200
K30	JK15	0.8	15	14	89.5-90.5	3200
		2			86-87	3500

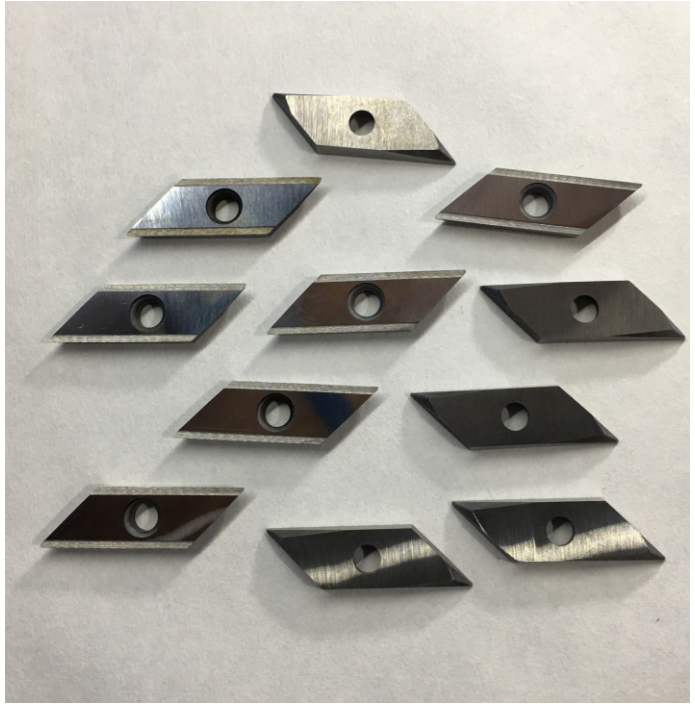

建湖硬质合金

JIANHU CEMENTED CARBIDE

硬质合金
舍弃式倒角刀片
CEMENTED CARBIDE INSERT

应用于工件倒角、倾角的加工。

常用牌号 Alloy Designation

国际牌号 ISO	牌号 Grade	颗粒度 Granularity (μm)	粘结相 Binder(%)	密度 Density (g/cm^3)	硬度 Hardness (HRA)	强 度 TRS (MPa)
K20	JK10	0.8	10	14.47	90-91	3000
M10	JM6	2	6	13	89.5-90.5	2000

建湖硬质合金

JIANHU CEMENTED CARBIDE

硬质合金球

CEMENTED CARBIDE BALL

适用于精密轴承、仪器、仪表、制笔、喷涂机、水泵、机械配件、密封阀、制动泵、冲挤孔、油田、盐酸实验室、硬度测量仪、渔具、配重、精加工等等高端行业。

常用牌号 Alloy Designation

国际牌号 ISO	牌号 Grade	颗粒度 Granularity (μm)	粘结相 Binder(%)	密度 Density (g/cm^3)	硬度 Hardness (HRA)	强 度 TRS (MPa)
K10	JK6	0.8	6	14.97	90-91	2400
		2			89.5-90.5	2500
		4			88.5-89.5	2600
K20	JK8	2	8	14.75	89-90	3000
		4			88.5-89.5	3200

制砂条 Tungsten Carbide Wear-Resistant Block

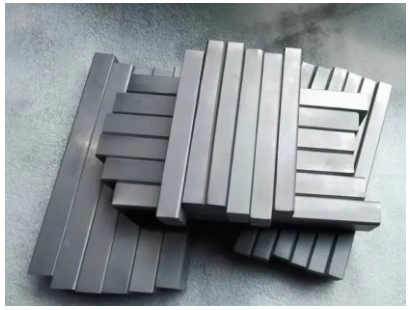

规 格 Dimensions	L (mm)	S (mm)	H (mm)	h (mm)	R
171 X 12H	171	12	28	22.5	667
180 X 23H	180	23	13	8	820
200 X 12H	201	12	28	22.5	921
198 X 23H	198	23	14	8	820
256 X 26H	256	26	18	8	820

常用牌号 Alloy Designation

国际牌号 ISO	牌号 Grade	颗粒度 Granularity (μm)	粘结相 Binder(%)	密度 Density (g/cm³)	硬度 Hardness (HRA)	强 度 TRS (MPa)
K10	JK6	0.8	6	14.97	90-91	2400
		2			89.5-90.5	2500
		4			88.5-89.5	2600
K20	JK8	2	8	14.75	89-90	3000
		4			88.5-89.5	3200

粉末破碎刀片 Powder Crushing Blades

规 格 Dimensions	厚 度 T (mm)	长 度 L (mm)	宽 度 W (mm)	内 孔 ID (mm)
Φ76	$6^{0\sim+0.05}$	$76^{0\sim+0.1}$	$57^{0\sim+0.1}$	$30^{0\sim+0.02}$
Φ120	$6^{0\sim+0.05}$	$120^{0\sim+0.1}$	$57^{0\sim+0.1}$	$30^{0\sim+0.02}$
Φ144	$6^{0\sim+0.05}$	$144^{0\sim+0.1}$	$57^{0\sim+0.1}$	$30^{0\sim+0.02}$

常用牌号 Alloy Designation

国际牌号 ISO	牌号 Grade	颗粒度 Granularity (μm)	粘结相 Binder(%)	密度 Density (g/cm³)	硬度 Hardness (HRA)	强 度 TRS (MPa)
K20	JK10	0.8	10	14.47	90-91	3000
		2			89-90	3200
		4			88-89	3400
K30	JK12	2	12	14.27	88-89	3000

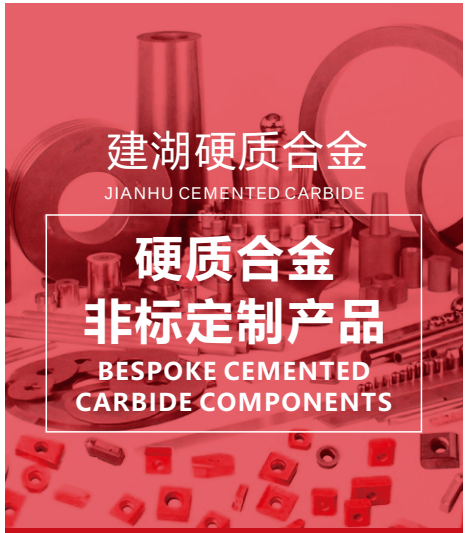

可根据客户要求生产各类型硬质合金产品。

建湖硬质合金

JIANHU CEMENTED CARBIDE

硬质合金颗粒及焊条

CEMENTED CARBIDE GRANULES & WELDING RODS

广泛应用于堆焊石油、矿山、采煤、地质、建筑等工业中一些严重磨损或兼有切削的工件。如：铣鞋、磨鞋、扶正器、扩孔器、钻杆接头、水刀割刀、刮刀片、刨煤机刨刀、取芯钻头、打桩钻头、螺旋钻头等。

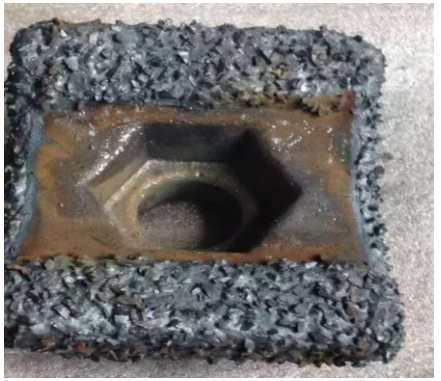

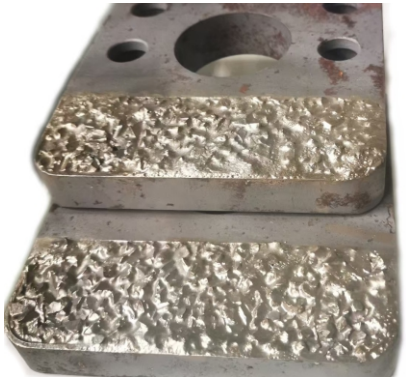






牌 号 Grade	JK8
硬质合金 Cemented Carbide	60-70%
镍/银（铜）合金 Nickel/Silver (Copper) Alloy	30-40%

焊条长度 Electrode Length (mm)	280/350/450/550
直径 DIA (mm)	12/14/16/22
硬质合金颗粒直径 Cemented Carbide Particle Diameter (mm)	1.6-3.2
	3.2-4.8
	4.8-6.4
	6.4-8
	8-9.5

给予信誉·得之信赖

GIVE CREDIBILITY GET TRUSTED

公司地址

湖南省株洲市天元区泰山路高科汽配园C区1栋

公司网址

www.zzjianhu.com

公司电话

-86-133 9753 9288

-86-135 7425 3670